

VISTA B

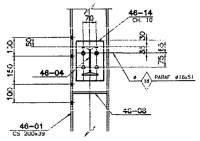

CORTE C

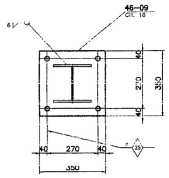

CORTE D

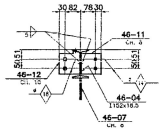

VISTA E

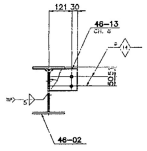

CORTE F

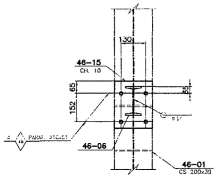

CORTE G

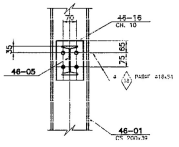

CORTE H

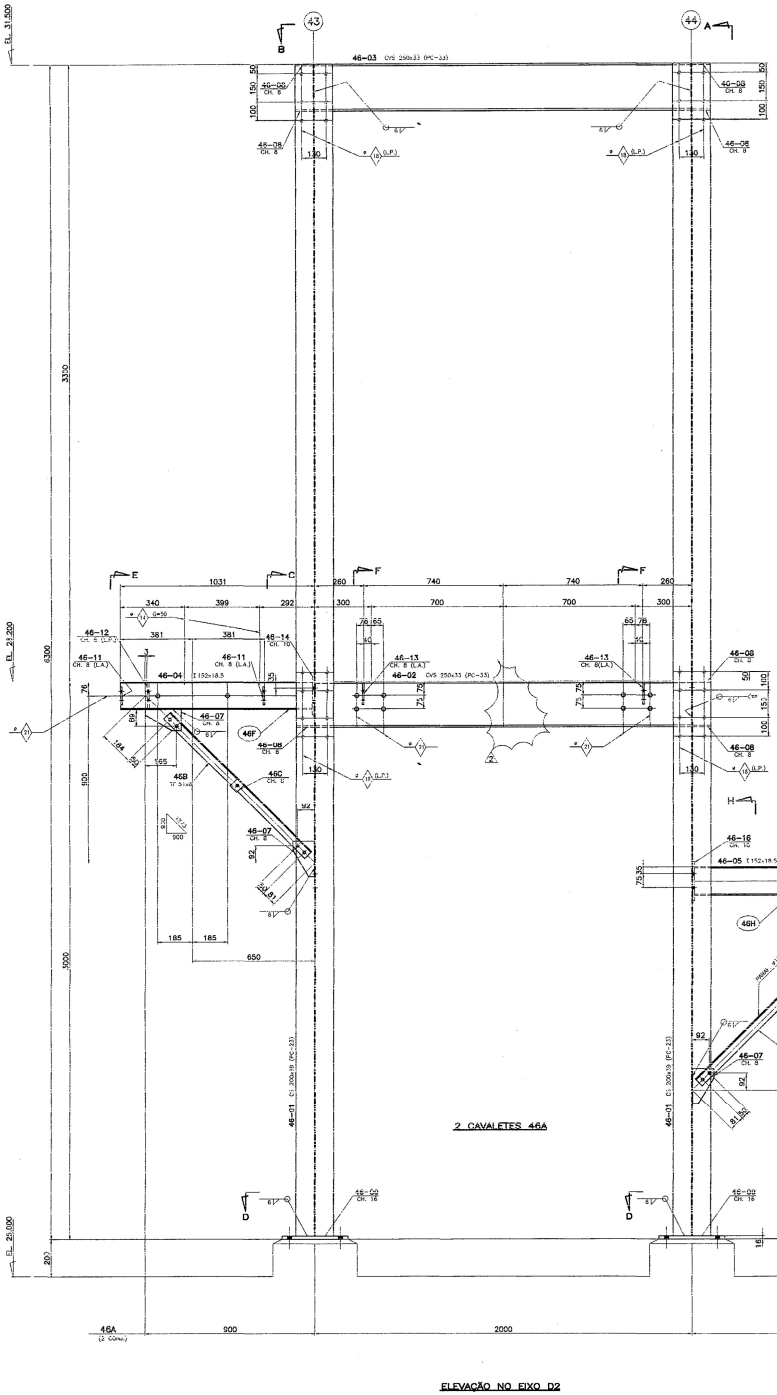

ELEVAÇÃO NO EIXO D2

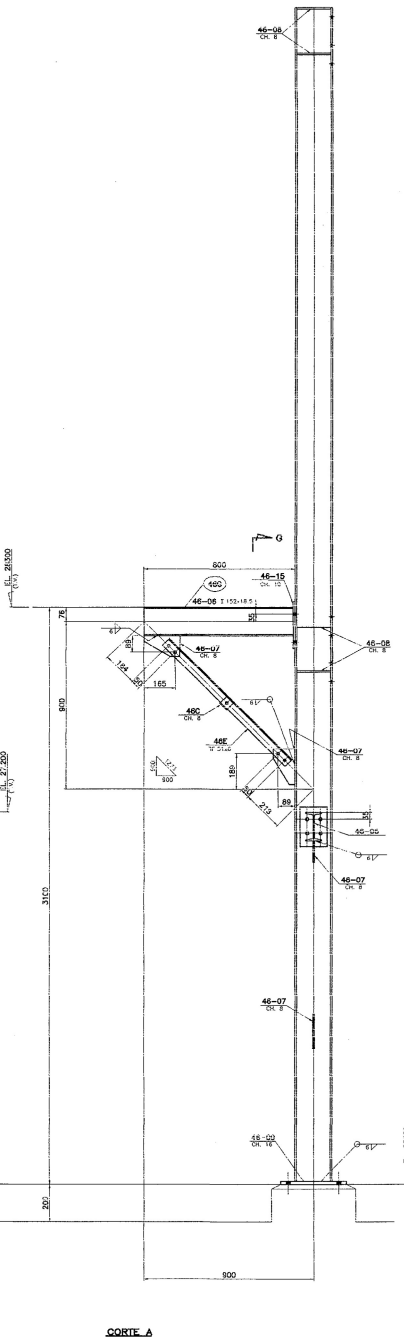

CORTE A

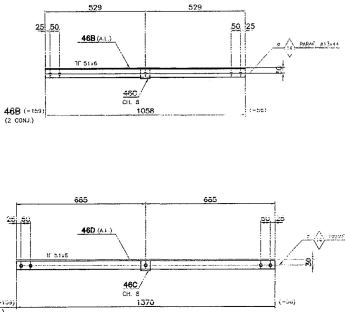

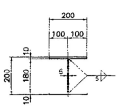

CS 200x39

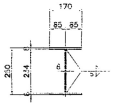

CVS 250x33

SETAL Engenharia Construções e Perfurações S/
Registro de Controle de Desenhos de Fabricantes
N.º 4480-86E
(41)

NOTAS:

1–PARA NOTAS GERAIS VER DESENHO 41M.
2–PARA MONTAGEM VER DESENHO 41M.

CERTIFIED ACCEPTED BY SETAL 06/08/01

IGEC INDUSTRIA DE CONSTRUÇÃO LTDA
DESENHO CERTIFICADO
Data: 25/04/2001
ENG. RESPONSAVEL: ANTONIO C. ESCADURA

REV.	DESCRIÇÃO	DATA	VISTO
4	ACRESCENTADO Nº DE DETALHES.	31/08/01	RINTE
3	ELIMINADA MATERIAL REF.: 1802 e 1803 (DIAGONAIS)	25/05/01	J.P.
2	ELIMINADA UMA CHAPA 46-13	23/05/01	J.P.
1	PARA CERTIFICAÇÃO	27/04/01	J.P.
0	EMISSÃO INICIAL	02/04/01	J.P.

ESTE DESENHO É PROPRIEDADE DA I G E C INDÚSTRIA DE CONSTRUÇÃO LTDA. NÃO PODE SER USADO, CEDIDO OU COPIADO EM TODO OU EM PARTE FORA DOS TERMOS CONTRATUAIS

1ª REVISÃO
DE-GRD-SO-1350-MD-ECE-C05

IGEC INDUSTRIA DE CONSTRUÇÃO LTDA

CLIENTE: TOYO SETAL DO BRASIL LTDA. — PETROLEO BRASILEIRO S.A. PETROBRAS
USUÁRIO: TRANSPETRO/DTSE/GEMAC
PROGRAMA: CABIUNAS GAS PROCESSING AND TRANSFER PROJECT
UNIDADE: NGL RECOVERY (U-206)
TÍTULO: METÁLICA – P-20606/20607
CAVALETES – DETALHAMENTO

Certificamos que todas as informações contidas neste documento estão corretas e verificadas.

STATUS
0. Aprovado sem comentários
2. Aprovado, atender comentários
3. Não aprovado, atender comentários

VERIFICADOR				COORDENADOR DE PROJETOS				
Revisão	3	1	2	Revisão	3	1	2	
Data	30/08/01	27/04/01	23/05/01	Data	30/08/01	27/04/01	23/05/01	
Responsável	C.A.R.	C.A.R.	C.A.R.	Responsável	A.C.E.	A.C.E.	A.C.E.	

projetos

OBRA Nº835

DESENHO Nº

8	3	5	–	0	0	4	6	F

ESC. 1/25 | 1/50 | REV. 4